





SUPERFICIES	
ESPACIO	ÁREA
Estar / Comedor	24.13
Dormitorio A	19.02
Baño A	4.61
Cocina	9.04
Solana	2.43
Dormitorio B	11.93
Baño B	3.73
Distribuidor	5.57
Recibidor	2.55
Terraza	5.10

VIVIENDA TIPO U FASE 1

PISO 4º, LETRA - P

-  2 DORMITORIOS
-  SUP. ÚTIL INTERIOR TOTAL 83.02 m²
-  SUP. ÚTIL DE BALCÓN O TERRAZA 5.10 m²
-  SUP. CONSTRUIDA INTERIOR VIVIENDA 99.19 m²
-  SUP. CONSTRUIDA TOTAL VIVIENDA 104.61 m²

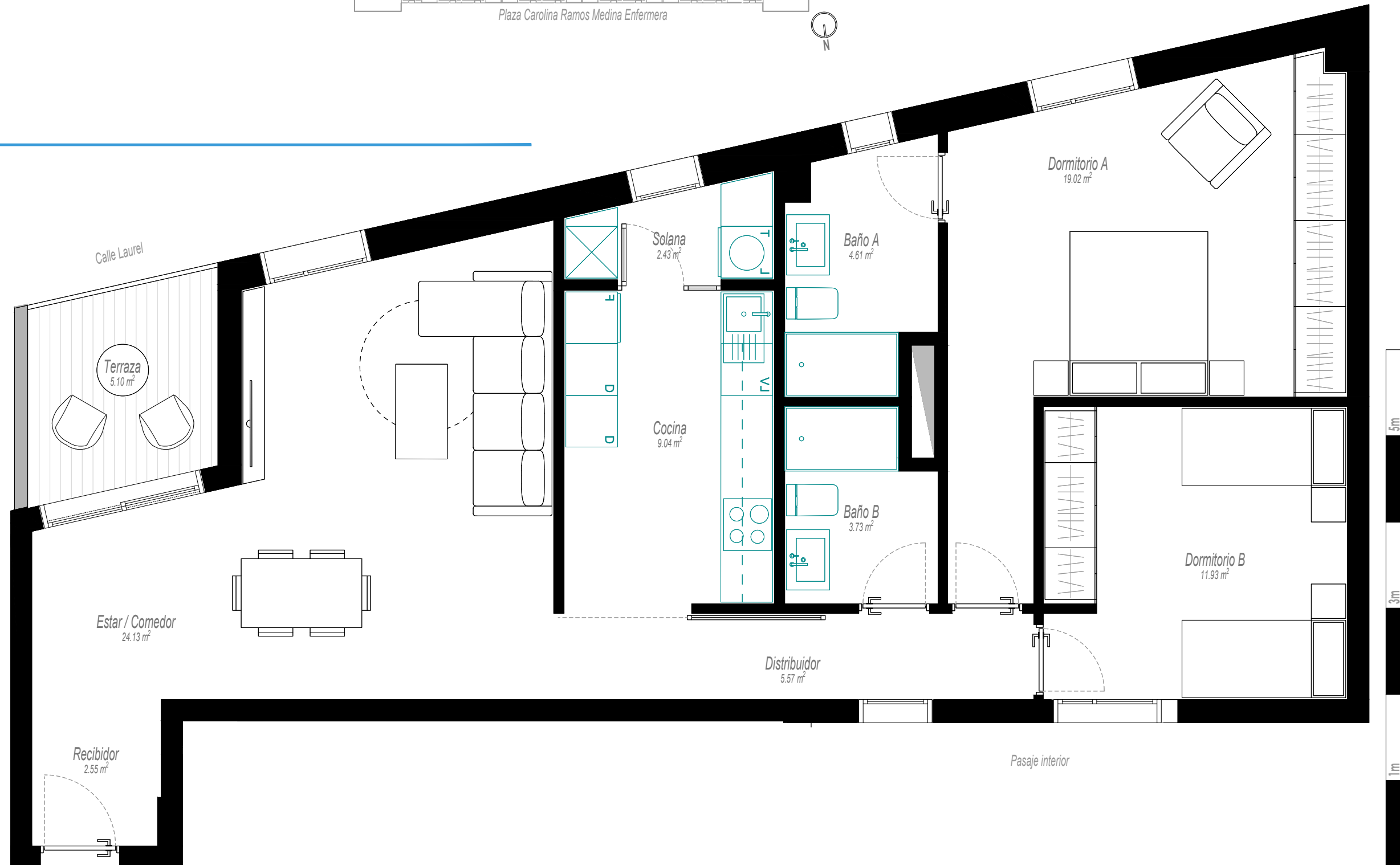
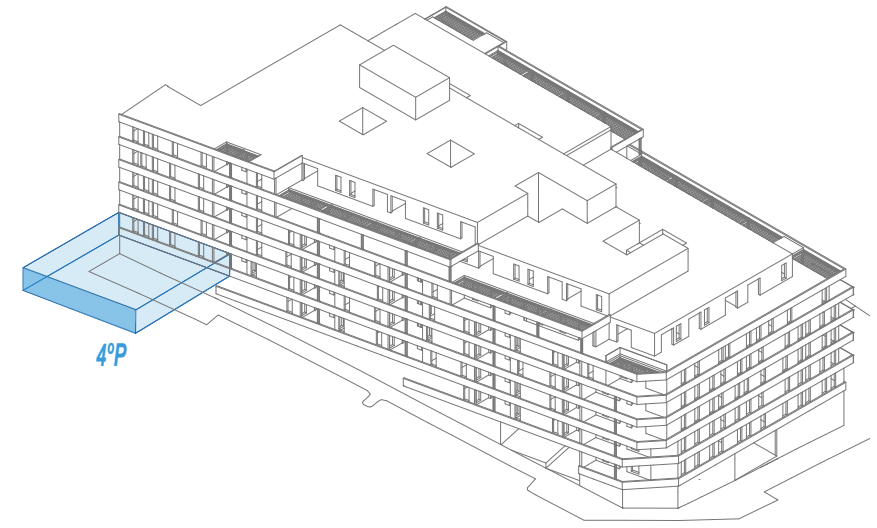
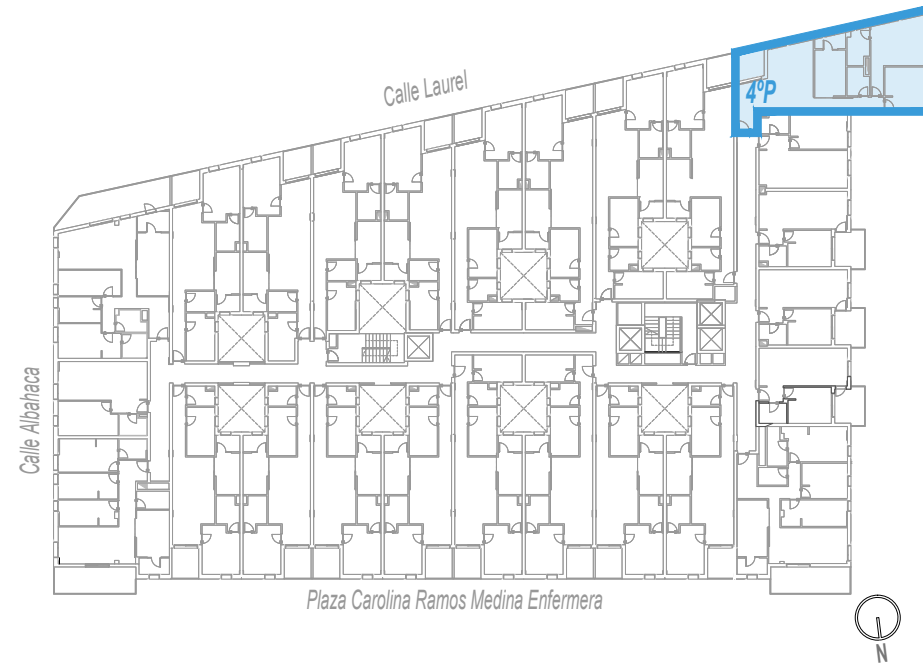

1m 3m 5m

NOTAS: La superficie útil total de la vivienda es la suma de la superficie útil de todas las estancias interiores de la vivienda. La superficie construida interior de la vivienda es la suma de la superficie útil total y la superficie de los muros y tabiques, midiéndose a ejes los tabiques en aquellos que son separadores con zonas comunes u otros viviendas, y por el exterior cuando se trata de fachadas. La superficie construida exterior se corresponde con la suma de la superficie construida de los terrazos/balcones cubiertos y/o descubiertos (según la ubicación EXACTA EN PROYECTO). **Observaciones:** FSM inmobiliaria podrá realizar las modificaciones que estime necesarias por exigencias de orden técnico, comercial, jurídico o de disponibilidad. Las superficies detalladas son aproximadas. El equipamiento de la vivienda será el indicado en la memoria de calidades, no siendo objeto de entrega el mobiliario que ha sido representado a efectos meramente decorativos.

SUPERFICIES	
ESPACIO	ÁREA
Estar / Comedor	24.13
Dormitorio A	19.02
Baño A	4.61
Cocina	9.04
Solana	2.43
Dormitorio B	11.93
Baño B	3.73
Distribuidor	5.57
Recibidor	2.55
Terraza	5.10

VIVIENDA TIPO U FASE 1

PISO 5º, LETRA - P



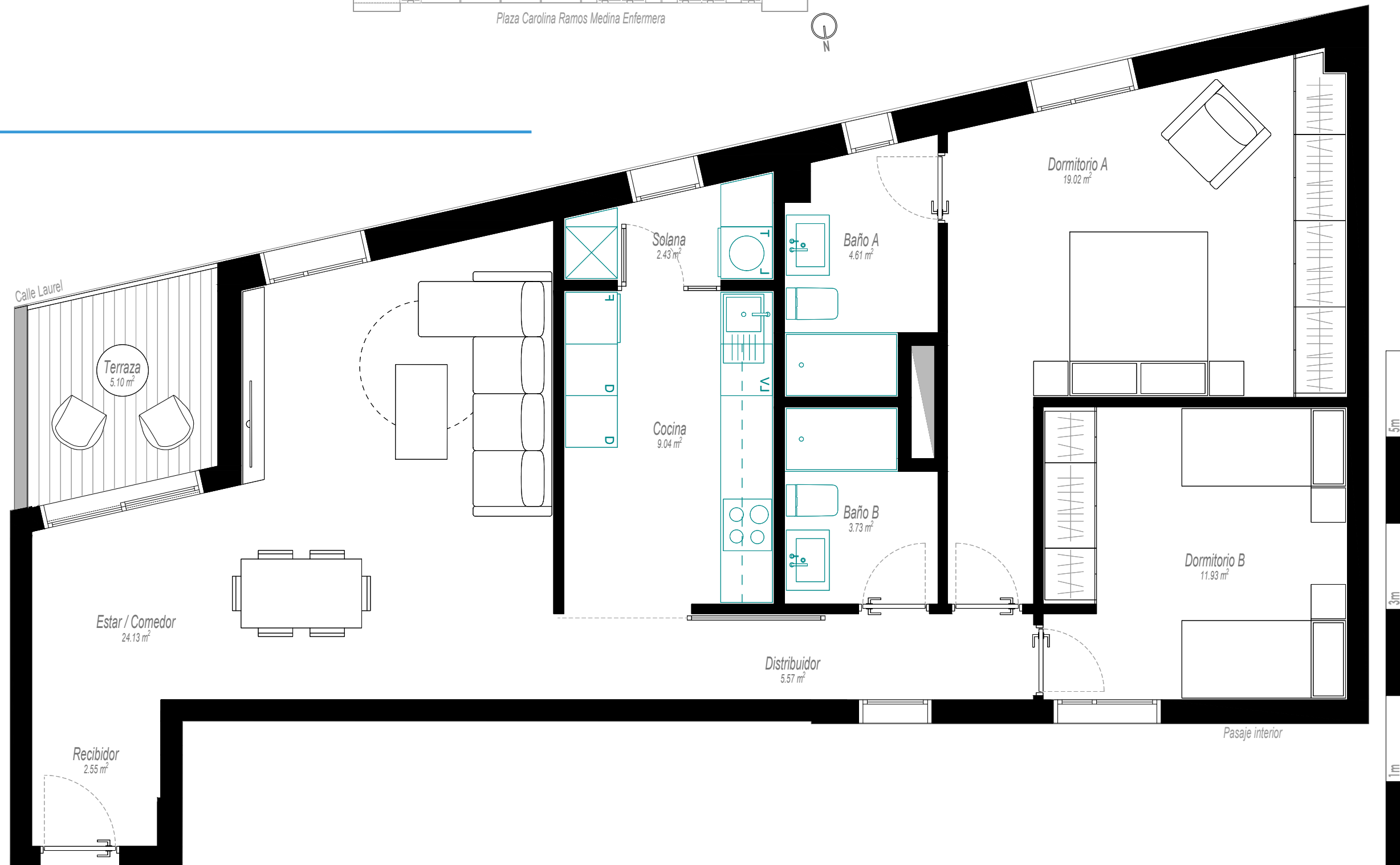
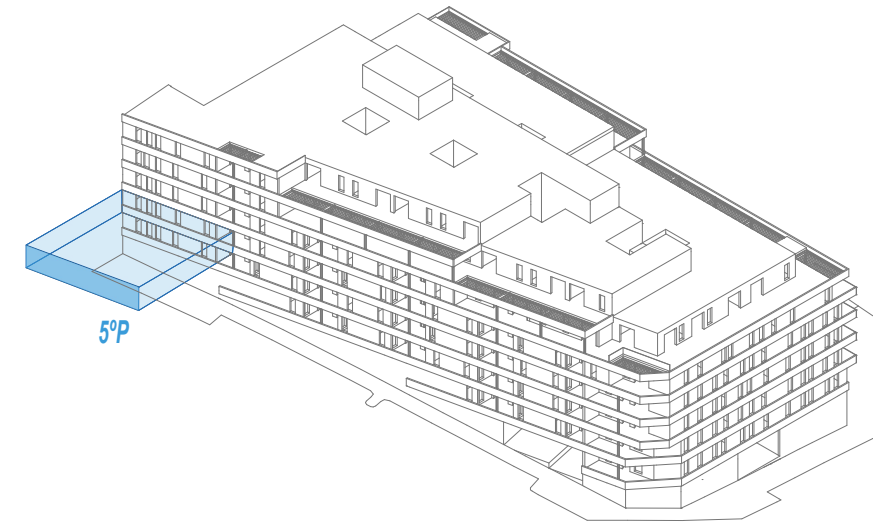
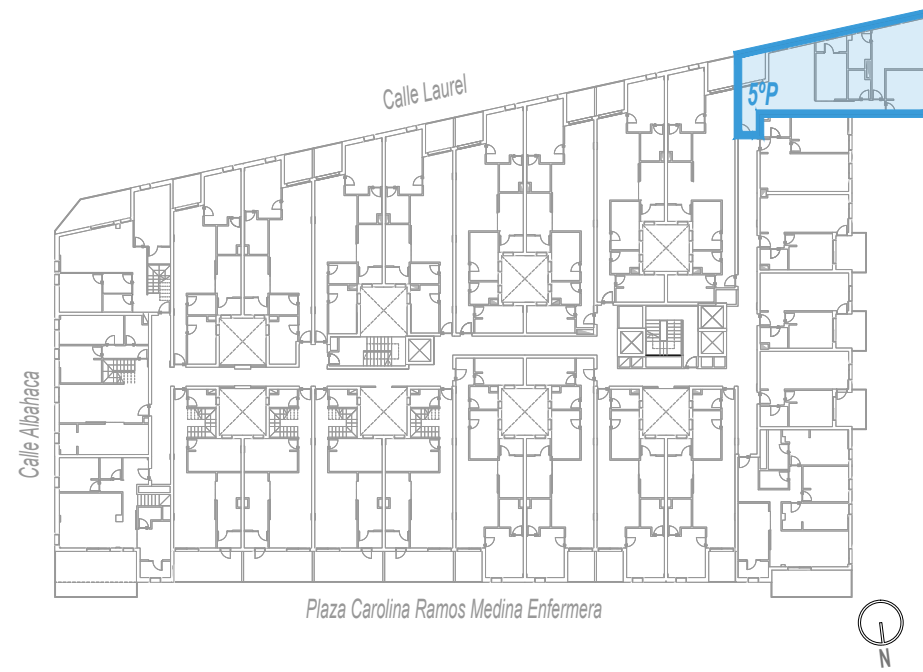

- 2 DORMITORIOS
- SUP ÚTIL INTERIOR TOTAL 83.02 m²
- SUP. ÚTIL DE BALCÓN O TERRAZA 5.10 m²
- SUP. CONSTRUIDA INTERIOR VIVIENDA 99.19 m²
- SUP. CONSTRUIDA TOTAL VIVIENDA 104.61 m²



NOTAS: La superficie útil total de la vivienda es la suma de la superficie útil de todas las estancias interiores de la vivienda. La superficie construida interior de la vivienda es la suma de la superficie útil total y la superficie de los muros y tabiques, midiéndose a ejes los tabiques en aquellos que son separadores con zonas comunes u otros viviendas, y por el exterior cuando se trata de fachadas. La superficie construida exterior se corresponde con la suma de la superficie construida de los terrazos/balcones cubiertos y/o descubiertos (según la ubicación EXACTA EN PROYECTO). Observaciones: FSM inmobiliaria podrá realizar las modificaciones que estime necesarias por exigencias de orden técnico, comercial, jurídico o de disponibilidad. Las superficies detalladas son aproximadas. El equipamiento de la vivienda será el indicado en la memoria de calidades, no siendo objeto de entrega el mobiliario que ha sido representado a efectos meramente decorativos.

VIVIENDA TIPO U FASE 1

PISO 6º, LETRA - I

-  2 DORMITORIOS
-  SUP. ÚTIL INTERIOR TOTAL 83.02 m²
-  SUP. ÚTIL DE BALCÓN O TERRAZA 5.10 m²
-  SUP. CONSTRUIDA INTERIOR VIVIENDA 99.19 m²
-  SUP. CONSTRUIDA TOTAL VIVIENDA 104.61 m²

SUPERFICIES	
ESPACIO	ÁREA
Estar / Comedor	24.13
Dormitorio A	19.02
Baño A	4.61
Cocina	9.04
Solana	2.43
Dormitorio B	11.93
Baño B	3.73
Distribuidor	5.57
Recibidor	2.55
Terraza	5.10

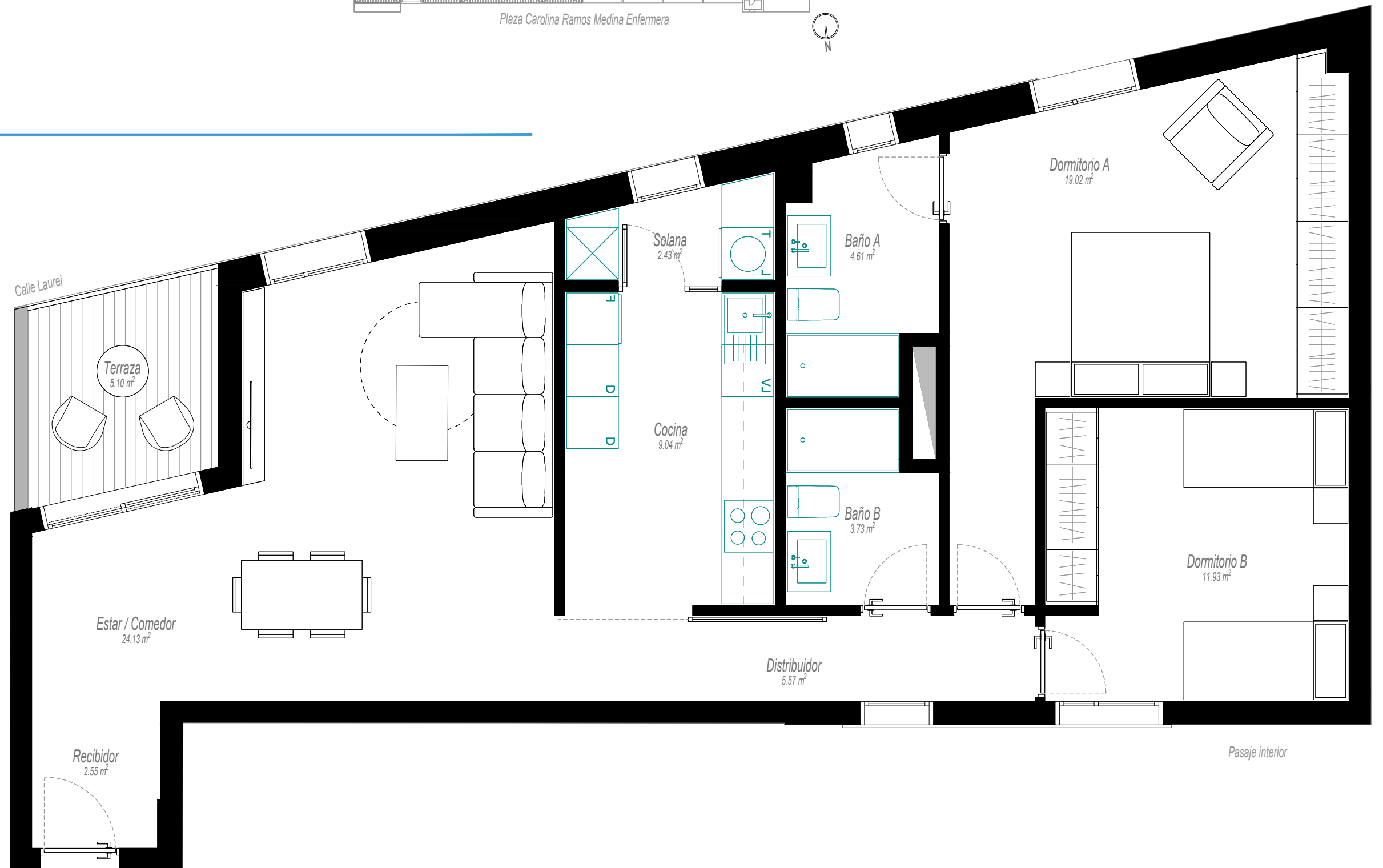
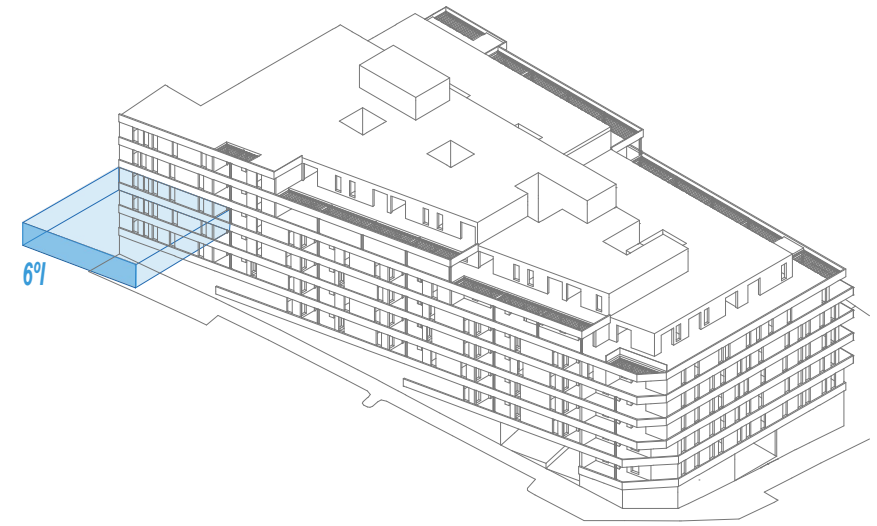
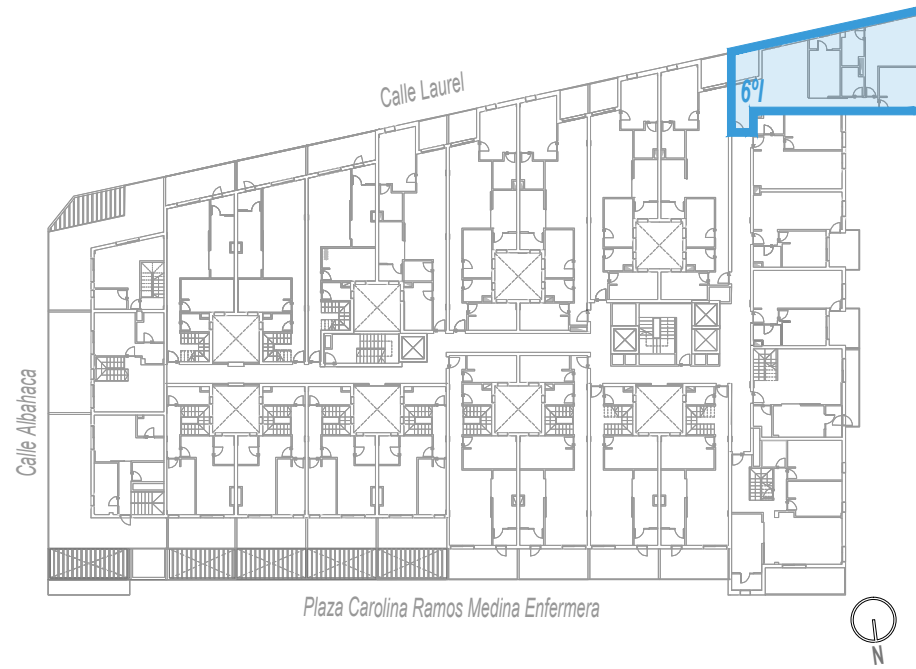

1m
3m
5m

NOTAS: La superficie útil total de la vivienda es la suma de la superficie útil de todas las estancias interiores de la vivienda. La superficie construida interior de la vivienda es la suma de la superficie útil total y la superficie de los muros y tabiques, midiéndose a ejes los tabiques en aquellos que son separadores con zonas comunes u otros viviendas, y por el exterior cuando se trata de fachadas. La superficie construida exterior se corresponde con la suma de la superficie construida de los terrazas/balcones cubiertos y/o descubiertos (según la ubicación EXACTA EN PROYECTO). Observaciones: FSM inmobiliaria podrá realizar las modificaciones que estime necesarias por exigencias de orden técnica, comercial, jurídico o de disponibilidad. Las superficies detalladas son aproximadas. El equipamiento de la vivienda será el indicado en la memoria de calidades, no siendo objeto de entrega el mobiliario que ha sido representado a efectos meramente decorativos.

SUPERFICIES	
ESPACIO	ÁREA
Estar / Comedor	24.13
Dormitorio A	19.02
Baño A	4.61
Cocina	9.04
Solana	2.43
Dormitorio B	11.93
Baño B	3.73
Distribuidor	5.57
Recibidor	2.55
Terraza	5.10

VIVIENDA TIPO U FASE 1

PISO 7º, LETRA - F



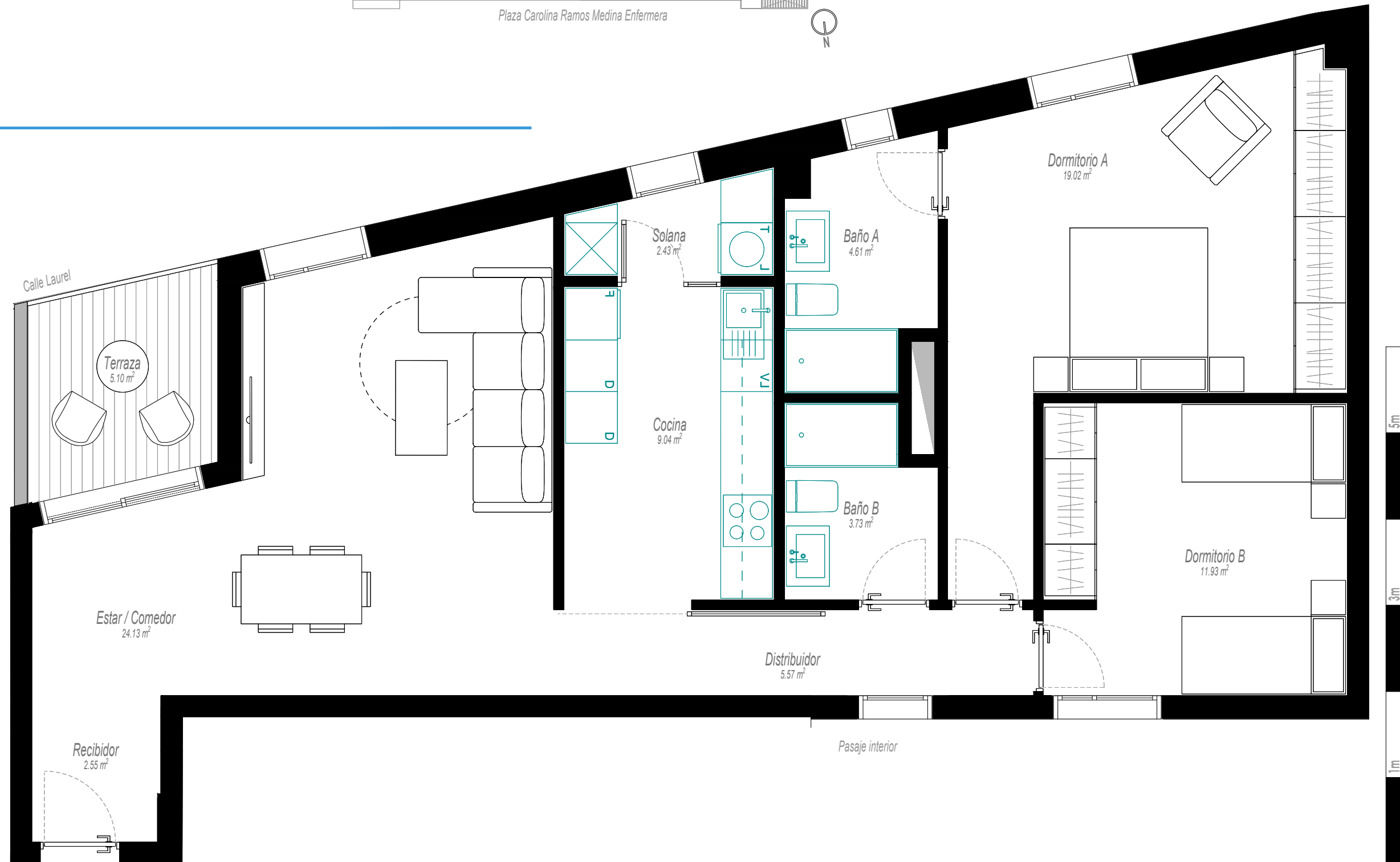
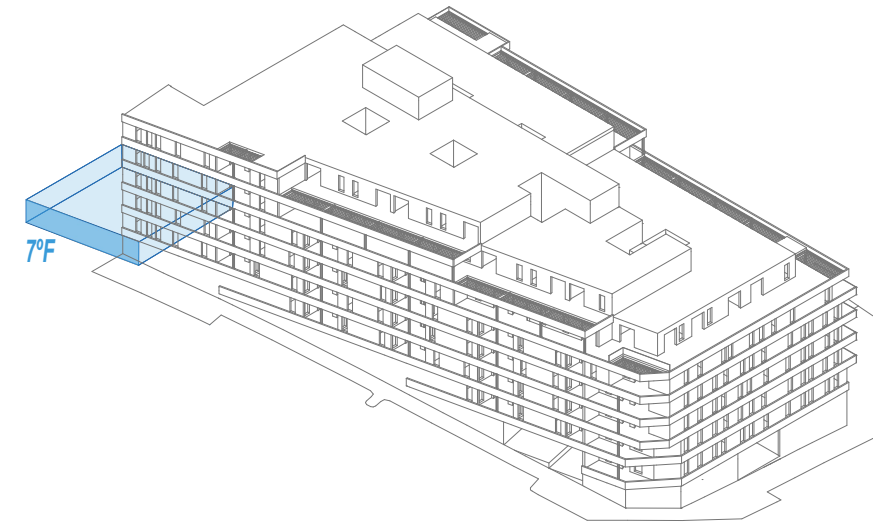
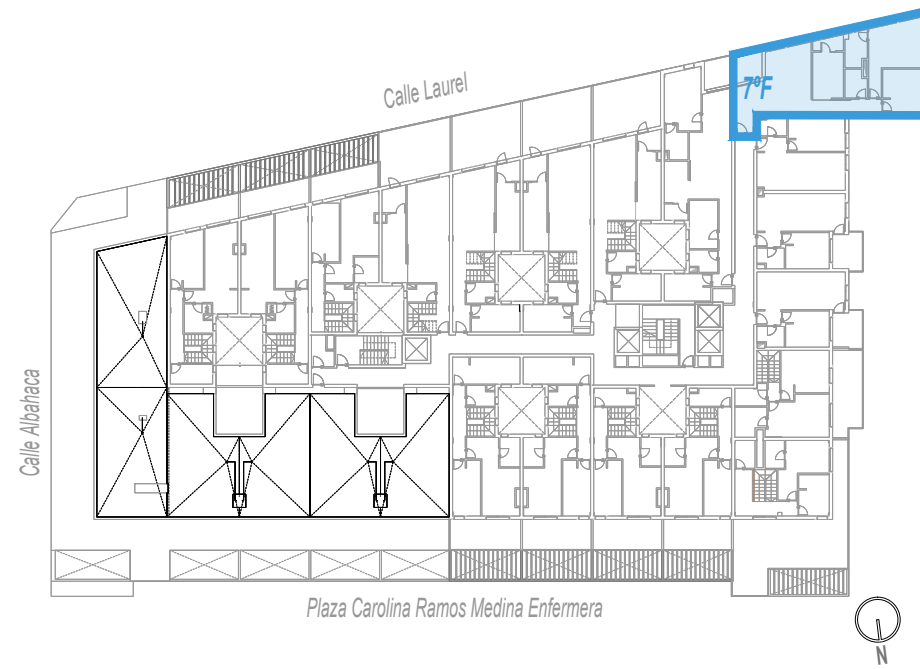

- 2 DORMITORIOS
- SUP ÚTIL INTERIOR TOTAL 83.02 m²
- SUP. ÚTIL DE BALCÓN O TERRAZA 5.10 m²
- SUP. CONSTRUIDA INTERIOR VIVIENDA 99.19 m²
- SUP. CONSTRUIDA TOTAL VIVIENDA 104.61 m²



NOTAS: La superficie útil total de la vivienda es la suma de la superficie útil de todas las estancias interiores de la vivienda. La superficie construida interior de la vivienda es la suma de la superficie útil total y la superficie de los muros y tabiques, midiéndose a ejes los tabiques en aquellos que son separadores con zonas comunes u otros viviendas, y por el exterior cuando se trata de fachadas. La superficie construida exterior se corresponde con la suma de la superficie construida de los terrazas/balcones cubiertos y/o descubiertos (según la ubicación EXACTA EN PROYECTO). Observaciones: FSM inmobiliaria podrá realizar las modificaciones que estime necesarias por exigencias de orden técnico, comercial, jurídico o de disponibilidad. Las superficies detalladas son aproximadas. El equipamiento de la vivienda será el indicado en la memoria de calidades, no siendo objeto de entrega el mobiliario que ha sido representado a efectos meramente decorativos.

SUPERFICIES	
ESPACIO	ÁREA
Estar / Comedor	24.13
Dormitorio A	19.02
Baño A	4.61
Cocina	9.04
Solana	2.43
Dormitorio B	11.93
Baño B	3.73
Distribuidor	5.57
Recibidor	2.55
Terraza	5.10

PISO 8º, LETRA - B

-  2 DORMITORIOS
-  SUP. ÚTIL INTERIOR TOTAL 83.02 m²
-  SUP. ÚTIL DE BALCÓN O TERRAZA 5.10 m²
-  SUP. CONSTRUIDA INTERIOR VIVIENDA 99.19 m²
-  SUP. CONSTRUIDA TOTAL VIVIENDA 104.61 m²

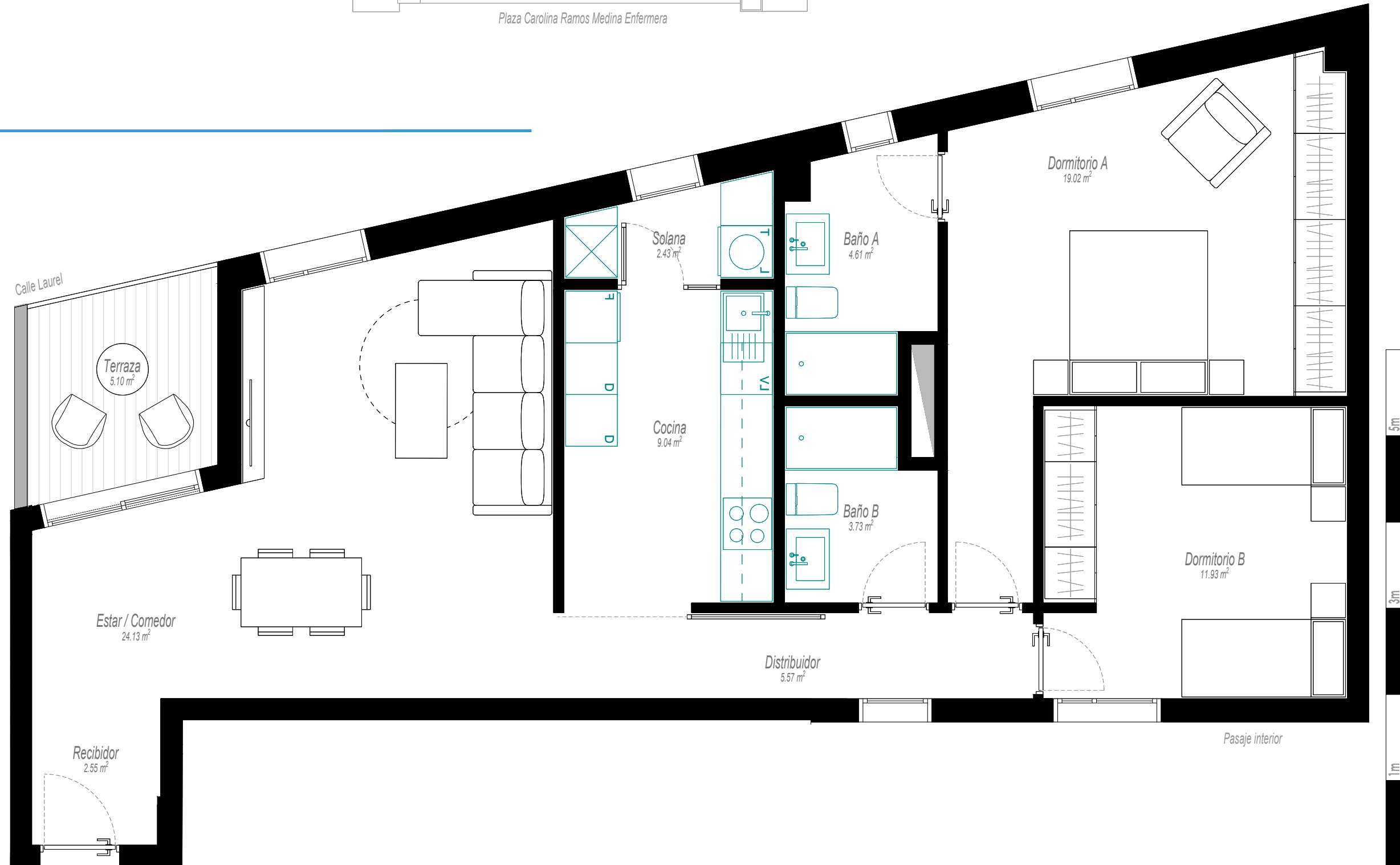
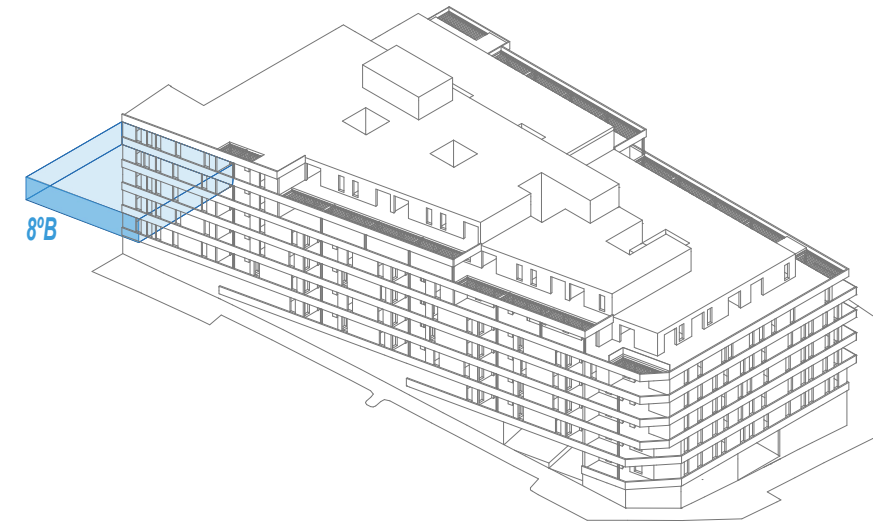
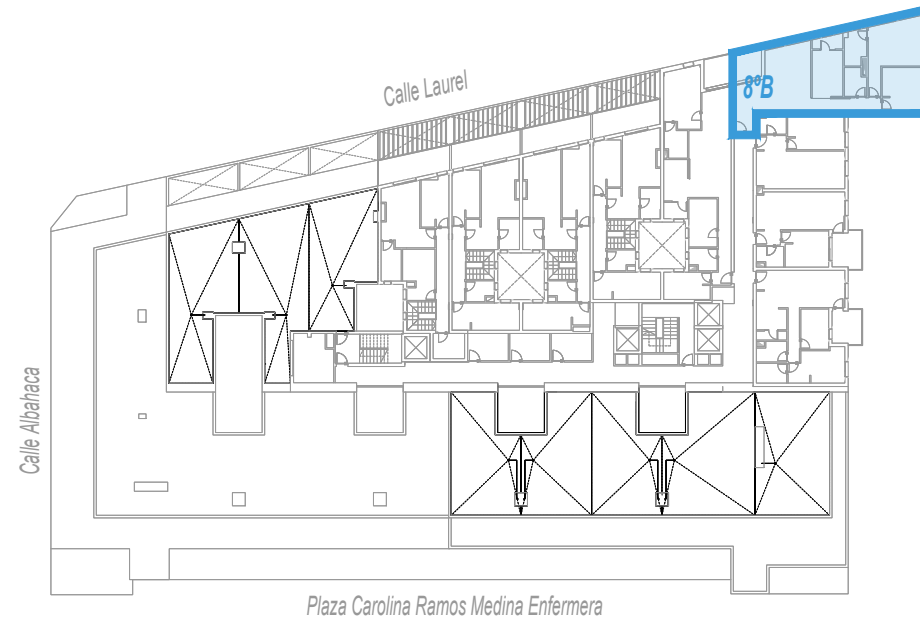

1m
3m
5m

NOTAS: La superficie útil total de la vivienda es la suma de la superficie útil de todas las estancias interiores de la vivienda. La superficie construida interior de la vivienda es la suma de la superficie útil total y la superficie de los muros y tabiques, midiéndose a ejes los tabiques en aquellos que son separadores con zonas comunes u otros viviendas, y por el exterior cuando se trata de fachadas. La superficie construida exterior se corresponde con la suma de la superficie construida de los terrazas/balcones cubiertos y/o descubiertos (según la ubicación EXACTA EN PROYECTO). Observaciones: FSM inmobiliaria podrá realizar las modificaciones que estime necesarias por exigencias de orden técnico, comercial, jurídico o de disponibilidad. Las superficies detalladas son aproximadas. El equipamiento de la vivienda será el indicado en la memoria de calidades, no siendo objeto de entrega el mobiliario que ha sido representado a efectos meramente decorativos.