







## VIVIENDA TIPO M FASE 1

-  3 DORMITORIOS
-  SUP. ÚTIL INTERIOR TOTAL 74.93 m<sup>2</sup>
-  SUP. ÚTIL DE BALCÓN O TERRAZA 5.07 m<sup>2</sup>
-  SUP. CONSTRUIDA INTERIOR VIVIENDA 86.98 m<sup>2</sup>
-  SUP. CONSTRUIDA TOTAL VIVIENDA 92.38 m<sup>2</sup>

SUPERFICIES	
ESPACIO	ÁREA
Estar / Comedor	21.50
Dormitorio A	11.02
Baño A	4.51
Cocina	6.18
Solana	2.45
Dormitorio B	8.17
Baño B	3.67
Dormitorio C	8.50
Distribuidor	5.96
Recibidor	2.97
Terraza	5.07

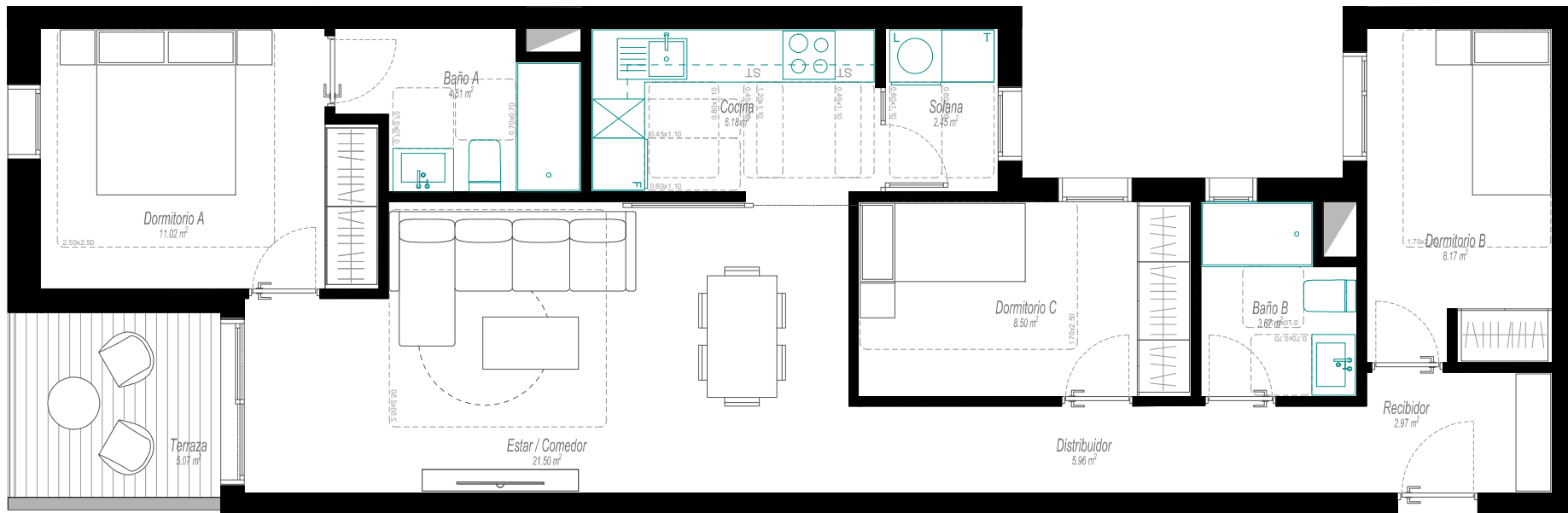

NOTAS: La superficie útil total de la vivienda es la suma de la superficie útil de todas las estancias interiores de la vivienda. La superficie construida interior de la vivienda es la suma de la superficie útil total y la superficie de los muros y tabiques, midiéndose a ejes los tabiques en aquellos que son separadores con zonas comunes u otras viviendas, y por el exterior cuando se trata de fachadas. La superficie construida exterior se corresponde con la suma de la superficie construida de las terrazas/balcones cubiertos y/o descubiertos (según la ubicación exacta en proyecto). Observaciones: FSM Inmobiliaria podrá realizar las modificaciones que estime necesarias por exigencias de orden técnico, comercial, jurídico o de disponibilidad. Las superficies detalladas son aproximadas. El equipamiento de la vivienda será el indicado en la memoria de calidades, no siendo objeto de entrega el mobiliario que ha sido representado a efectos meramente decorativos.